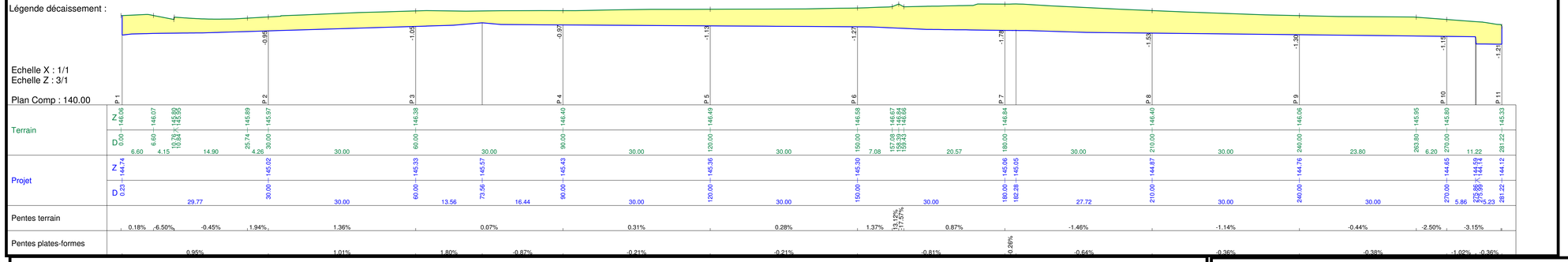

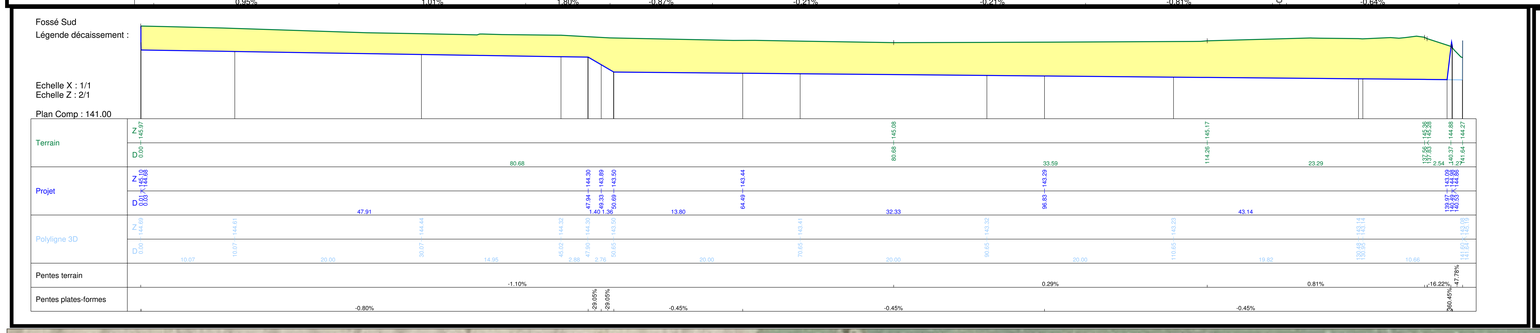

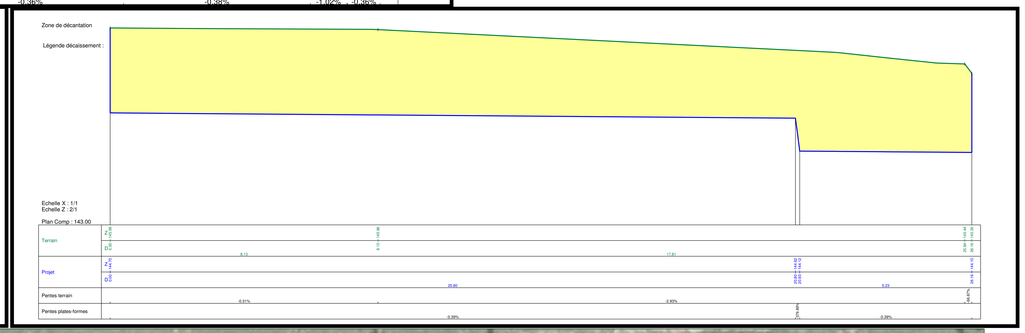

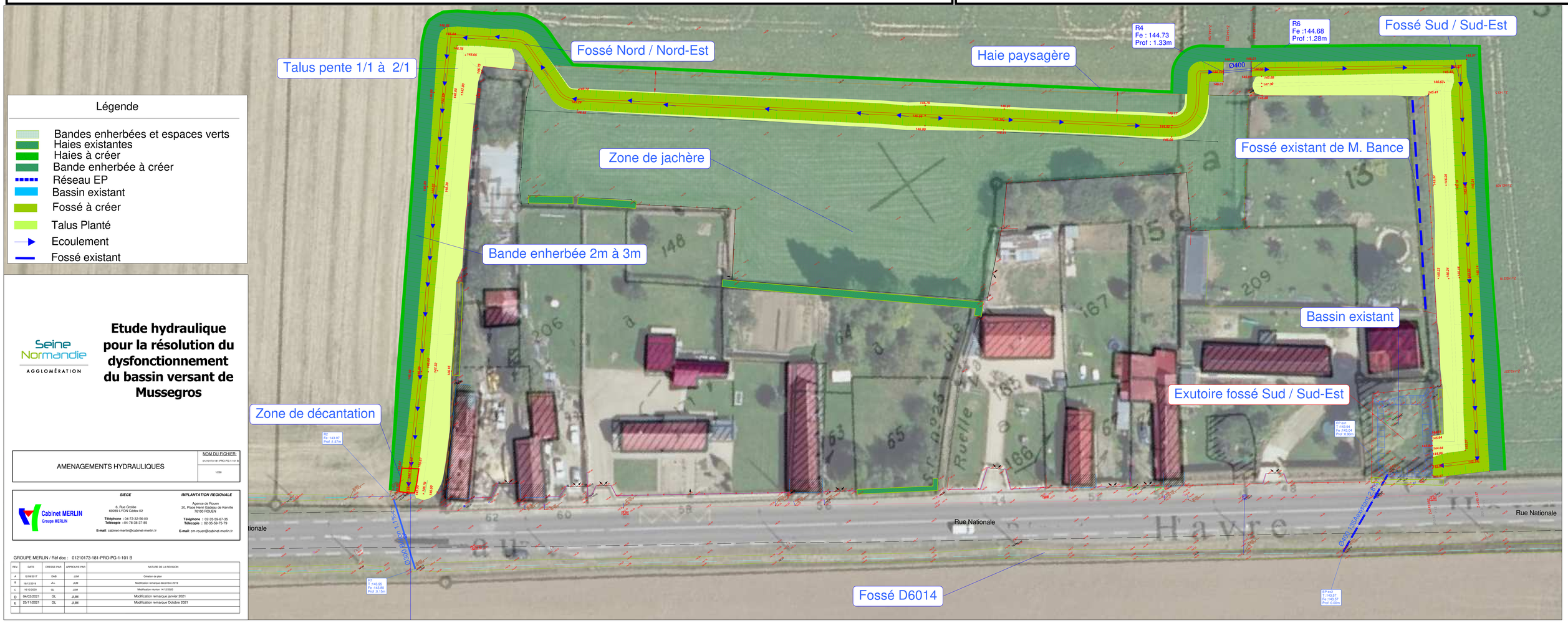

Seine Normandie AGGLOMÉRATION

Etude hydraulique pour la résolution du dysfonctionnement du bassin versant de Mussegros

AMENAGEMENTS HYDRAULIQUES	NOM DU FICHIER: 01210173-181-PRO-PG-1-101 B
	1/250

Cabinet MERLIN
Groupe MERLIN

SIEGE
6, Rue Grolée
69289 LYON Cédex 02
Téléphone : 04-72-32-56-00
Télécopie : 04-78-38-37-85
E-mail: cabinet-merlin@cabinet-merlin.fr

IMPLANTATION REGIONALE
Agence de Rouen
20, Place Henri Gadeau de Kerville
76100 ROUEN
Téléphone : 02-35-59-87-35
Télécopie : 02-35-59-75-79
E-mail: cm-rouen@cabinet-merlin.fr

GROUPE MERLIN / Réf doc : 01210173-181-PRO-PG-1-101 B

REV.	DATE	DRESSE PAR	APPROUVE PAR	NATURE DE LA REVISION
A	12/09/2017	DAB	JUM	Création de plan
B	18/12/2019	JLL	JUM	Modification remarque décembre 2019
C	16/12/2020	GL	JUM	Modification réunion 14/12/2020
D	04/02/2021	GL	JUM	Modification remarque janvier 2021
E	25/11/2021	GL	JUM	Modification remarque Octobre 2021