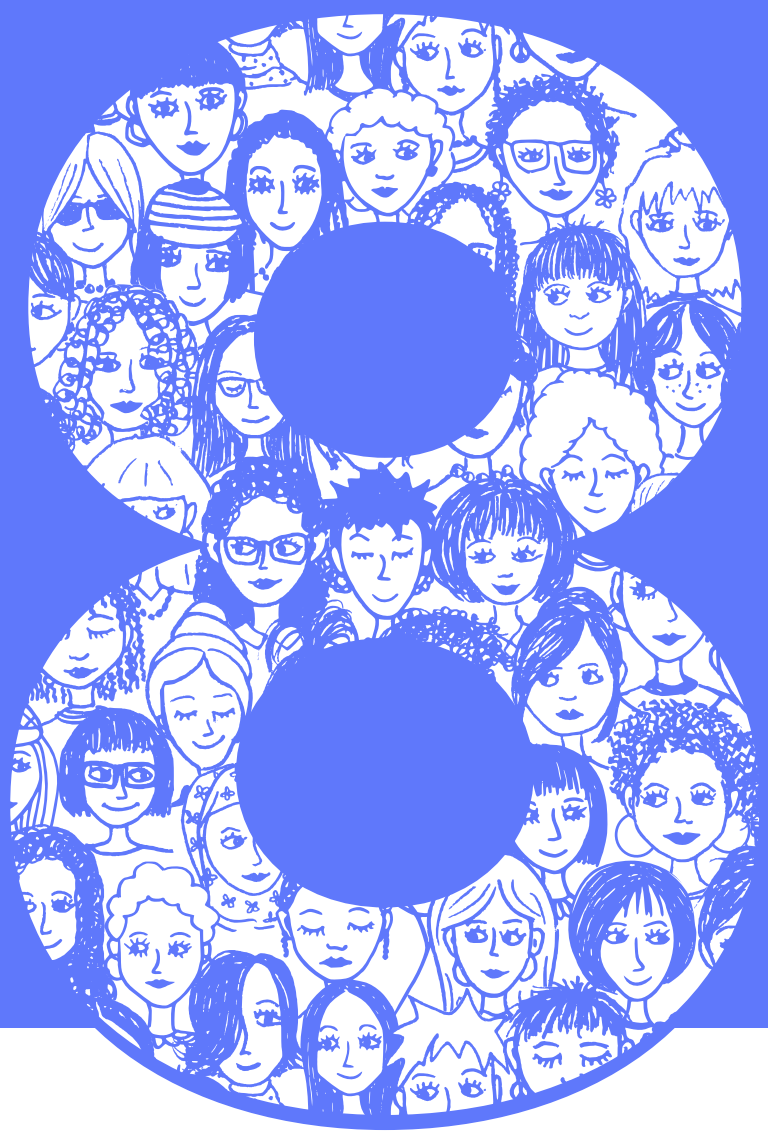

#JournéeDeLaFemme

8 MARS CHIFFRES

DES FEMMES TOUJOURS PLUS PRÉSENTES DANS LA VIE PUBLIQUE

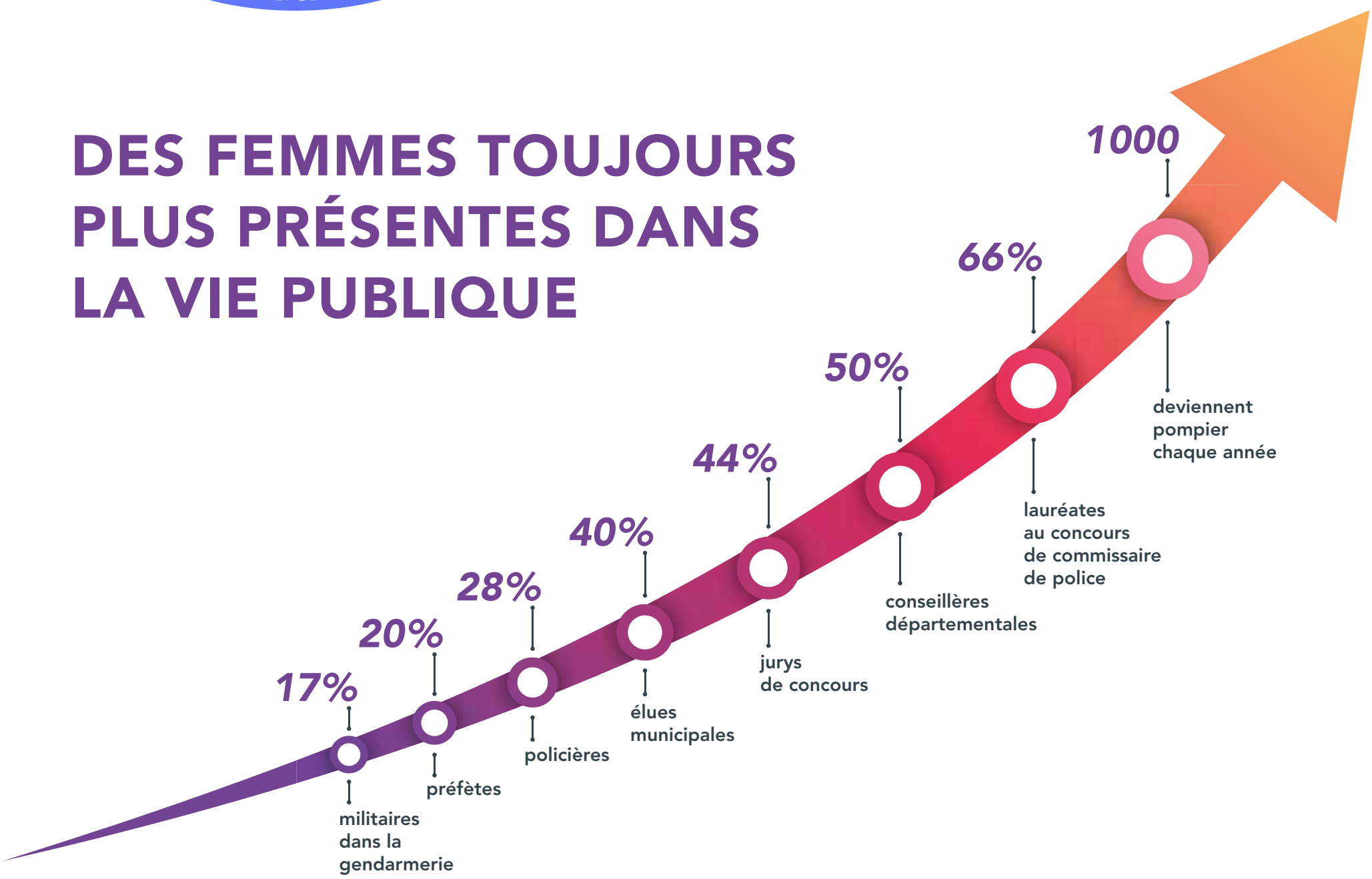

© MI/SG/DICOM - 02/17 - © Fotolia.com

Liberté • Égalité • Fraternité
RÉPUBLIQUE FRANÇAISE
MINISTÈRE DE L'INTÉRIEUR
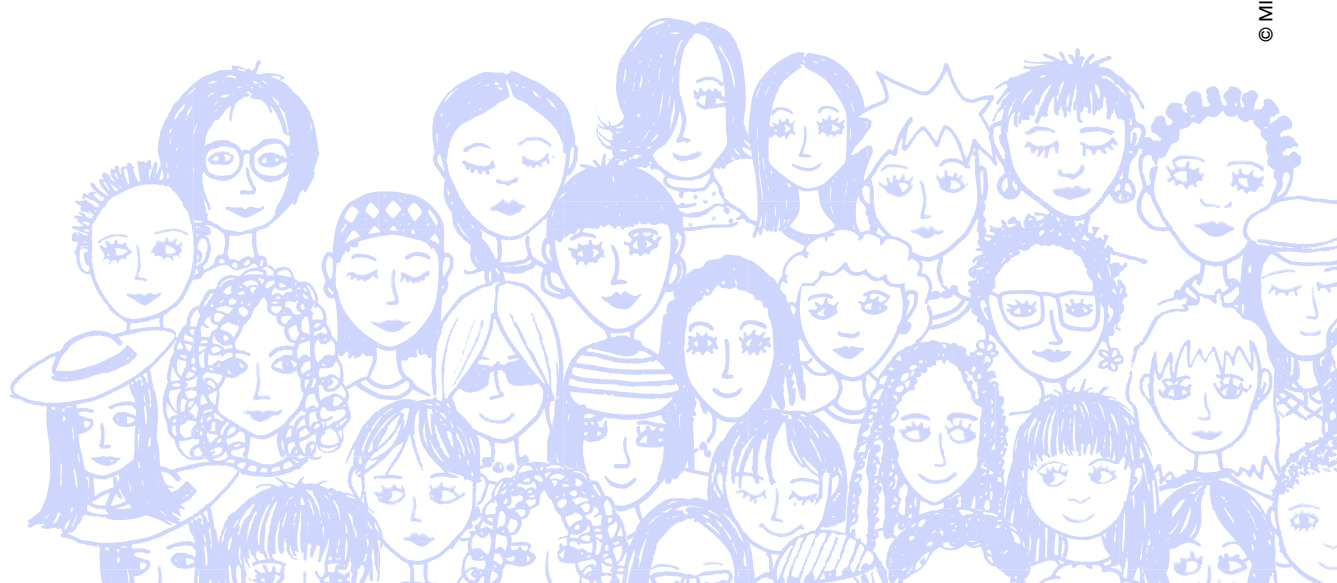
suivez-nous sur
www.interieur.gouv.fr
ministere.interieur
@Place_Beauvau
@ministere_interieur